



**La Iniciativa Salud Mesoamérica  
*El modelo plus de financiamiento  
basado en resultados: La historia  
detrás de los números***

**Proyecto Mesoamérica  
Mayo 2019**



[Video: Los resultados del modelo RBF \*Plus\* de la ISM](#)

# Resultados Segunda Operación

País	Tramo de desempeño	Resultado	Mejora (en el cumplimiento de indicadores)
Honduras	Obtenido	1	Sí
Belice	Obtenido	1	Sí
El Salvador	Obtenido	0.82	Sí
Costa Rica	Pendiente		
Guatemala	No obtenido	0.7	Si
Nicaragua	Obtenido	0.8	Sí
Panamá	No obtenido	0.2	No
Chiapas, México	Obtenido	0.9	Sí

# El efecto de la ISM

## Cuánto de este progreso es atribuible a la ISM?



Financiamiento basado en resultados



Apalancamiento de recursos domésticos



Asistencia técnica: basada en solución de problemas de forma adaptativa

# Honduras: parto institucional nacional versus tendencias nacionales de la ISM

Parto institucional en áreas de intervención ISM y de comparación

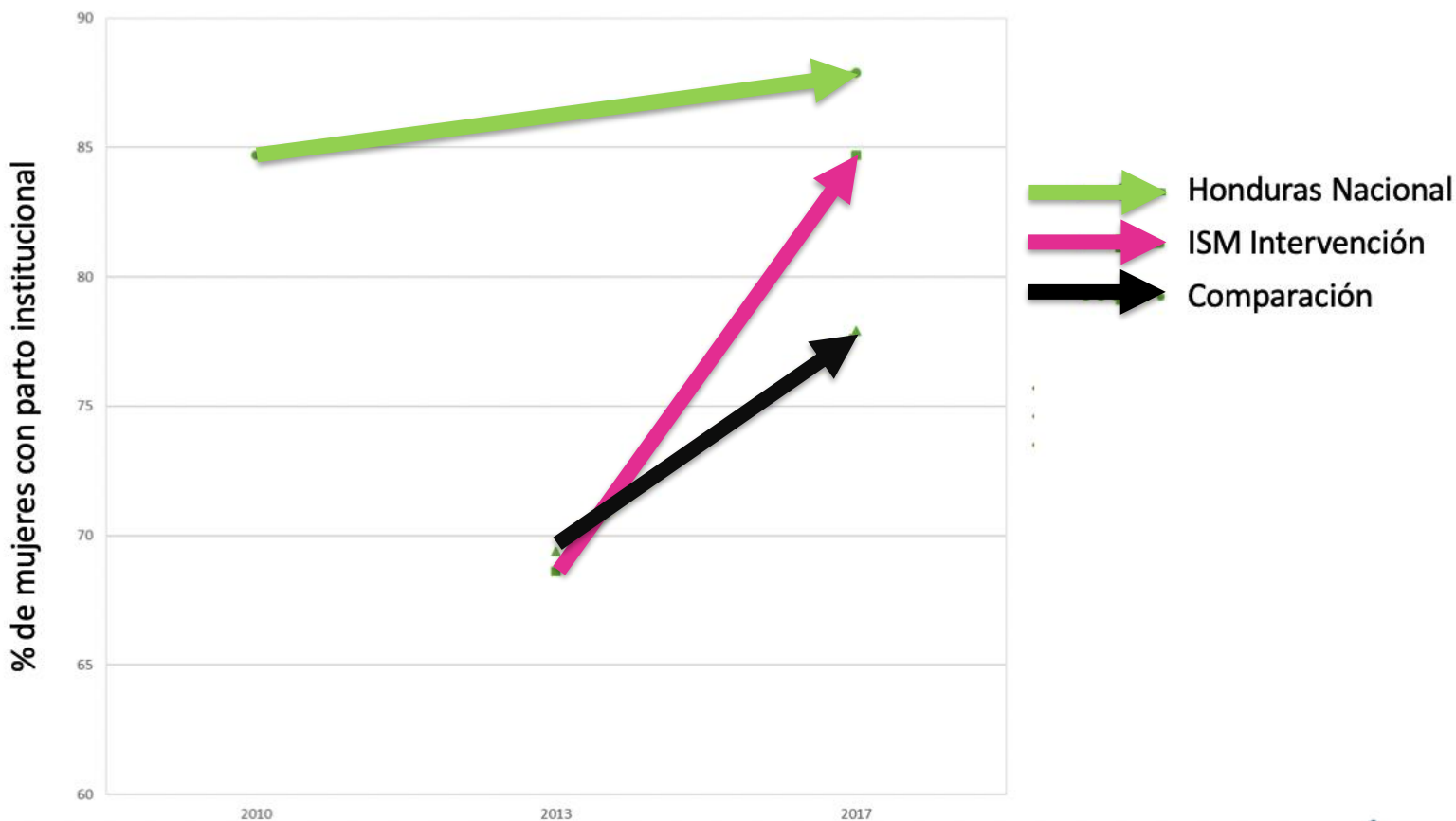

# Generamos valor agregado

## Parto, Puerperio y Manejo de Complicaciones

Incentivado

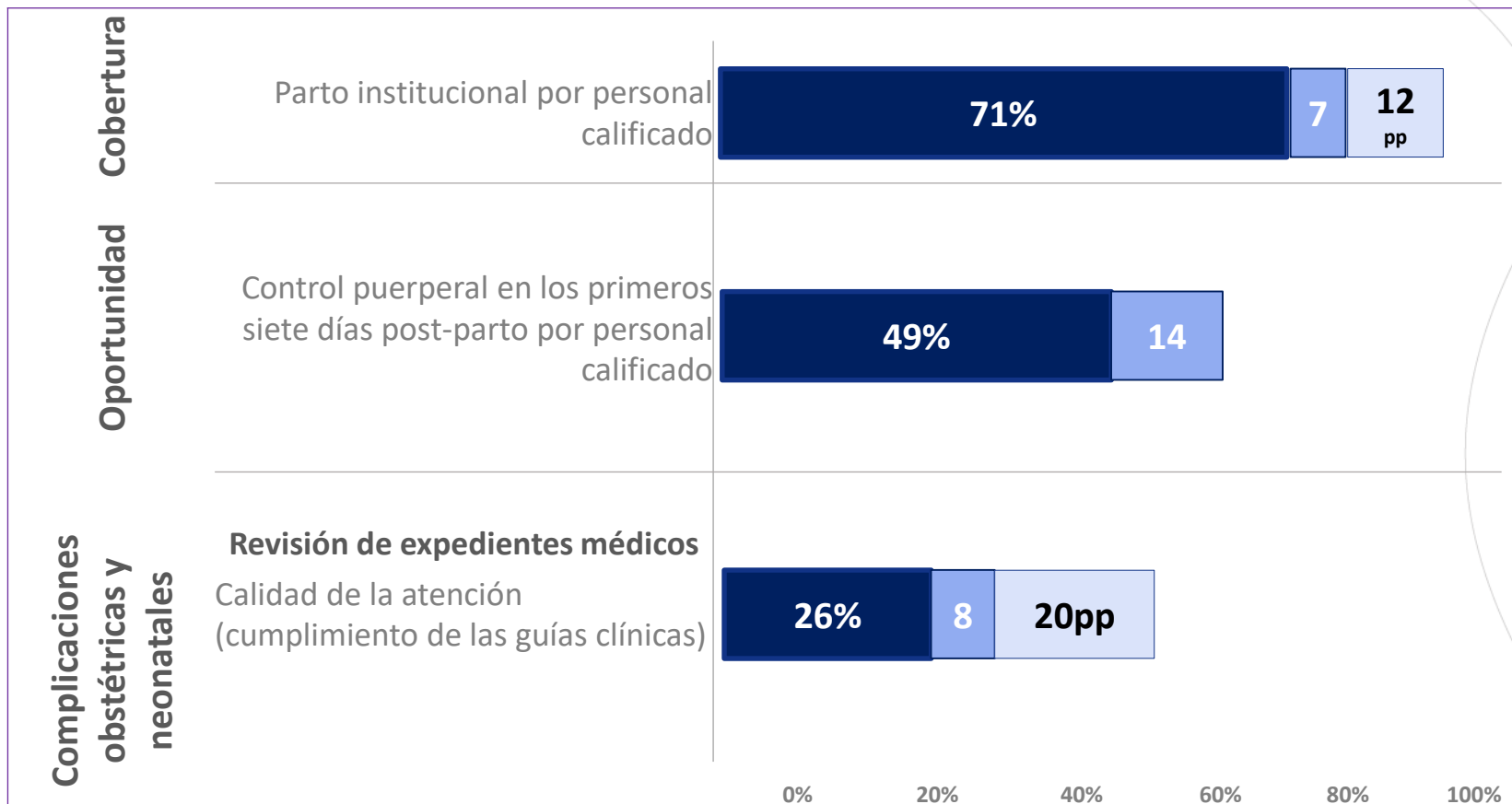

■ Línea base ■ Progreso sin ISM ■ Efecto de ISM

# Características del modelo ISM



Modelo de financiamiento basado en resultados

20%

POOREST

Focalización en el 20% más pobre



Intervenciones costo efectivas y basadas en la evidencia



“Mentoreo” y acompañamiento continuo – asistencia enfocada a solución de problemas



Metas claras y verificadas externamente - transparencia



Enfoque sistémico e integrado al continuo de atención



Perspectiva de oferta y demanda

# ISM- Medición independiente de desempeño

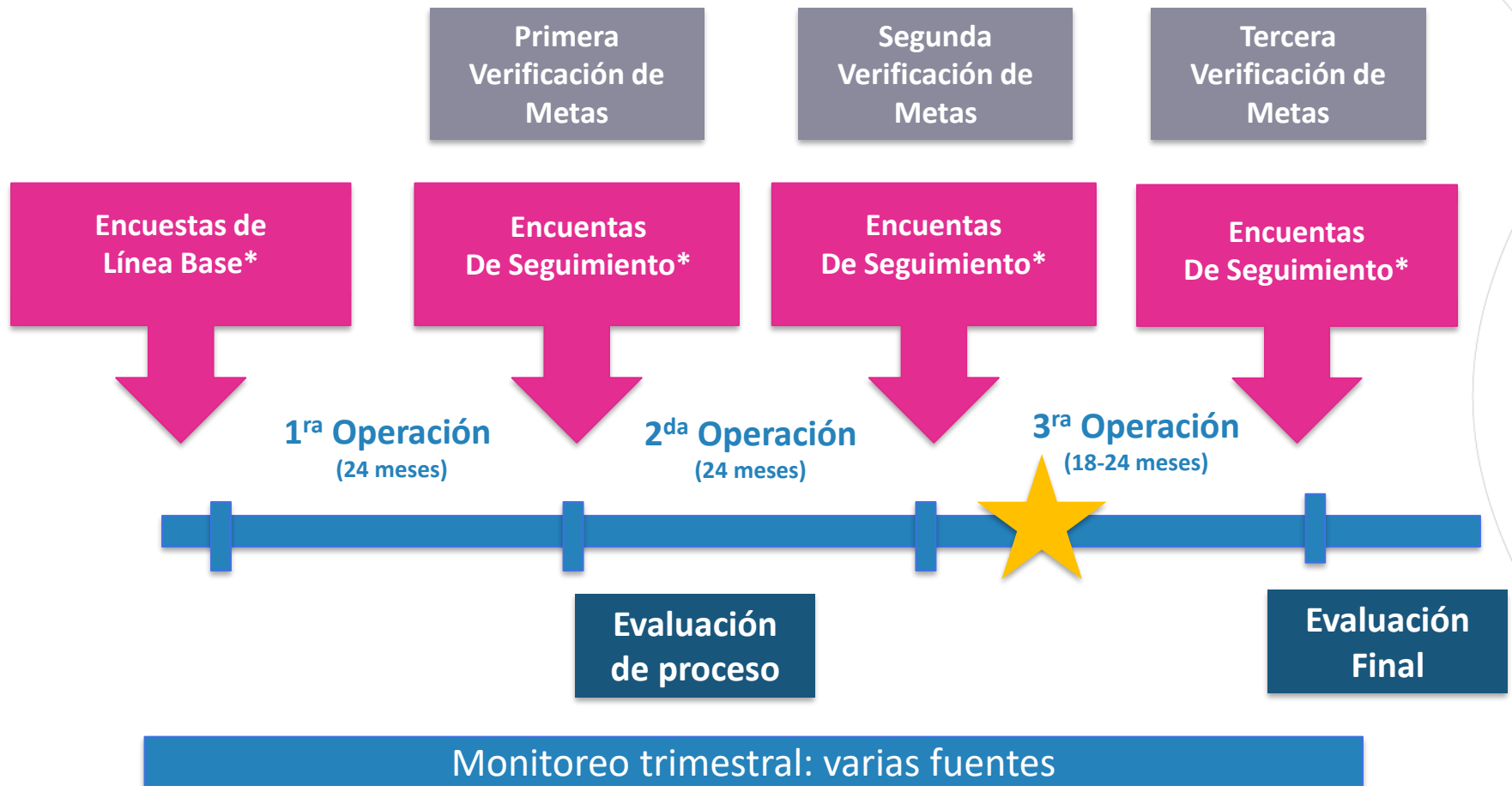



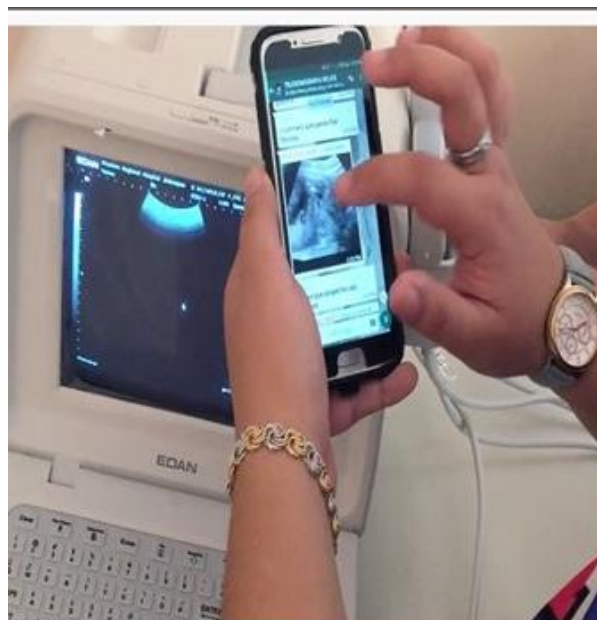

EN BELICE AYUDA A DIAGNOSTICAR COMPLICACIONES EN EL EMBARAZO

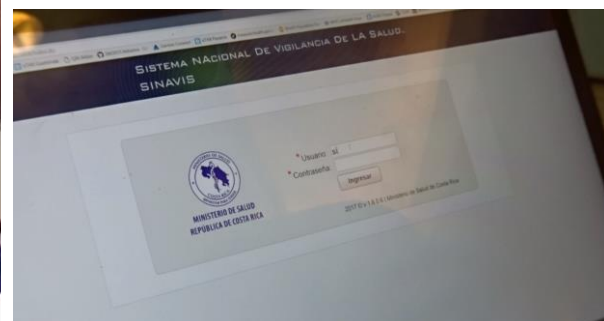

## Sostener las transformaciones e innovaciones

# Si, hemos sido capaces de:

- **Lograr resultados de alto nivel más sistemáticamente**
- **Mejorar haciendo algunas cosas de manera distinta**
- **Cumplir con requisitos institucionales**

